株式会社　フィットラボ　様

平成２８年１０月２６日

〒755-0152 山口県宇部市あすとぴあ2丁目1番1号
ブルーウェーブテクノロジーズ株式会社
代表取締役 坂本 眞一

依頼試験報告書

平成２８年１０月２１日ご依頼の供試品について検査結果をご報告致します。

供試品の名称　　ＬＥＤ美顔器　“ＰＵＲＩＣＡＲＥ”

試験の区分　　オーダーメイド試験

備考　　試験依頼は山口県産業技術センターにて測定(申請番号 237)

平成28年10月25日

ブルーウェーブテクノロジーズ株式会社 様

地方独立行政法人
山口県産業技術センター

依頼試験報告書

平成28年10月21日　に依頼のあった供試品について行った試験結果は、別紙のとおりです。

供試品の名称　美顔器

試験の区分	オーダーメイド試験

備　　考

注 本報告書は、測定又は分析結果を示したものであり、その内容を保証するものではありません。

この試験を実施したことを証明する　　申請番号　237

平成28年10月25日

地方独立行政法人
山口県産業技術センター
理事長 木 村 悦 博

別紙

（オーダーメイド試験）

試　験　結　果

供試品の名称：　美顔器

●試験条件

供試品の数：1 台

測定装置：大型積分球全光束測定装置（(株) スペクトラ・コープ製 Solid Lambda CCD UV-NIR）

測定条件：電池駆動で点灯の約 3 分後に自動消灯するため、点灯後 30 秒間隔で 5 回または 6 回の測定を 3 回繰り返して実施。露光時間は赤色 500 [msec.]、黄色 1,000 [msec.]（Fig. 1）。

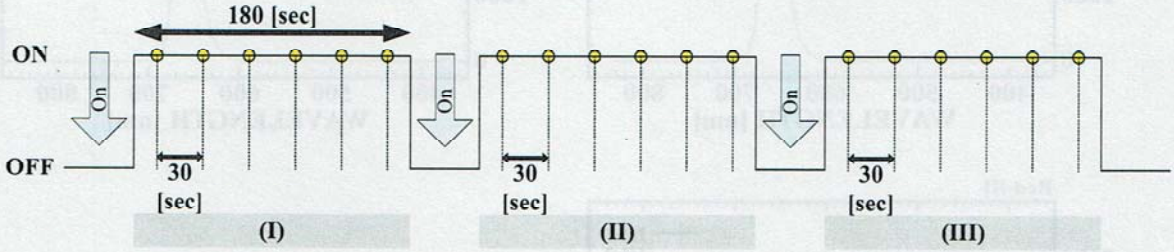

Fig. 1　測定条件

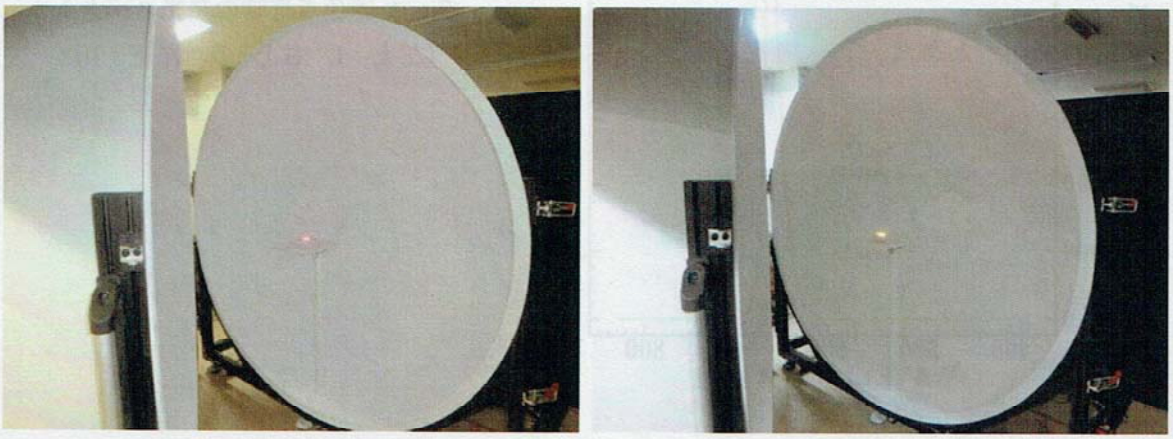

Fig. 2　測定風景

（左：赤色点灯時，右：黄色点灯時）

（以下、空白）

●試験結果

○赤色

Fig. 3 に、(I) ~ (III)の各点灯時の 6 回の発光スペクトルを示す。

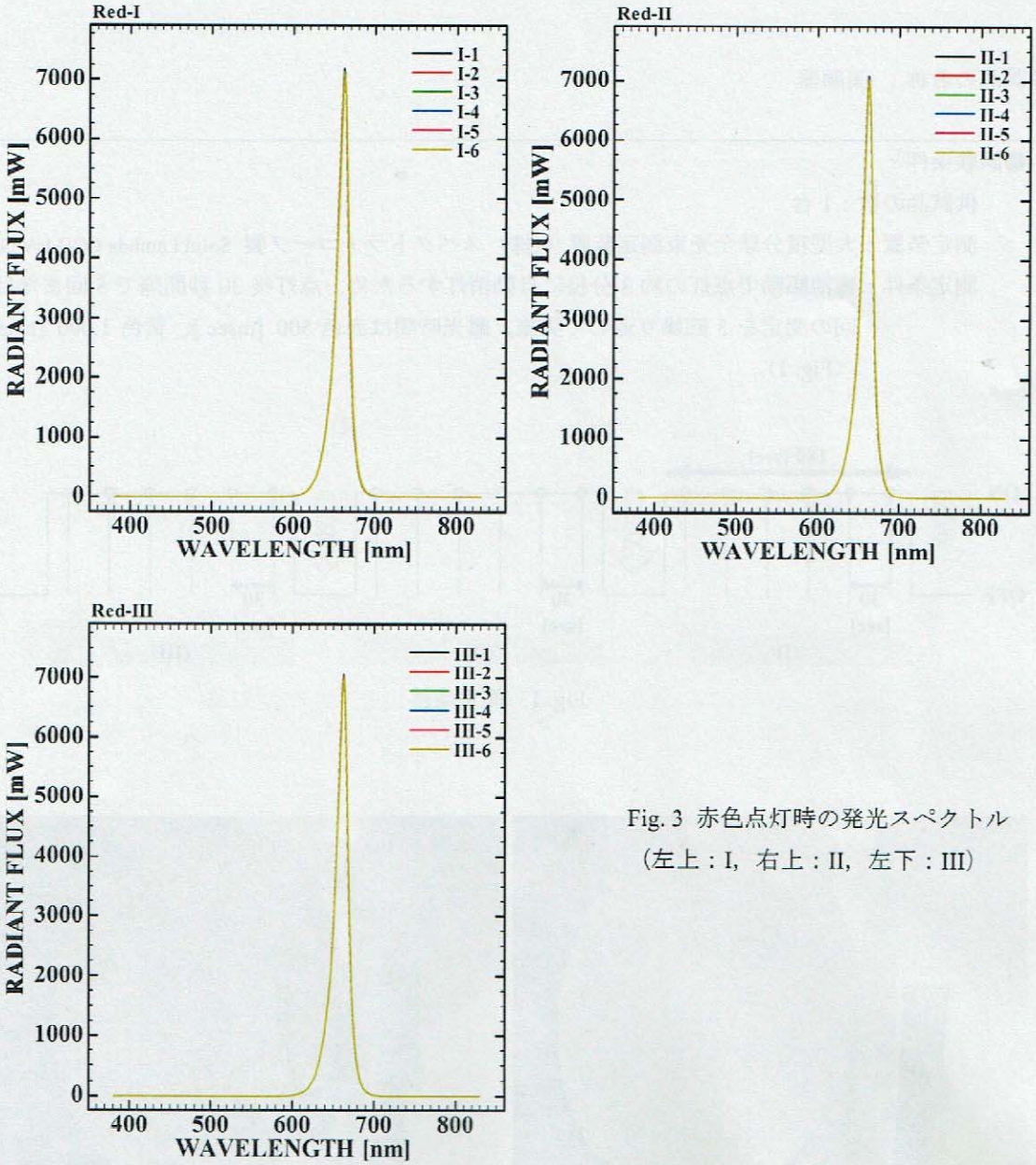

Fig. 3 赤色点灯時の発光スペクトル
（左上：I，右上：II，左下：III）

（以下、空白）

○黄色

Fig. 4 に、(I) ~ (III)の各点灯時の 5 回または 6 回の発光スペクトルを示す。

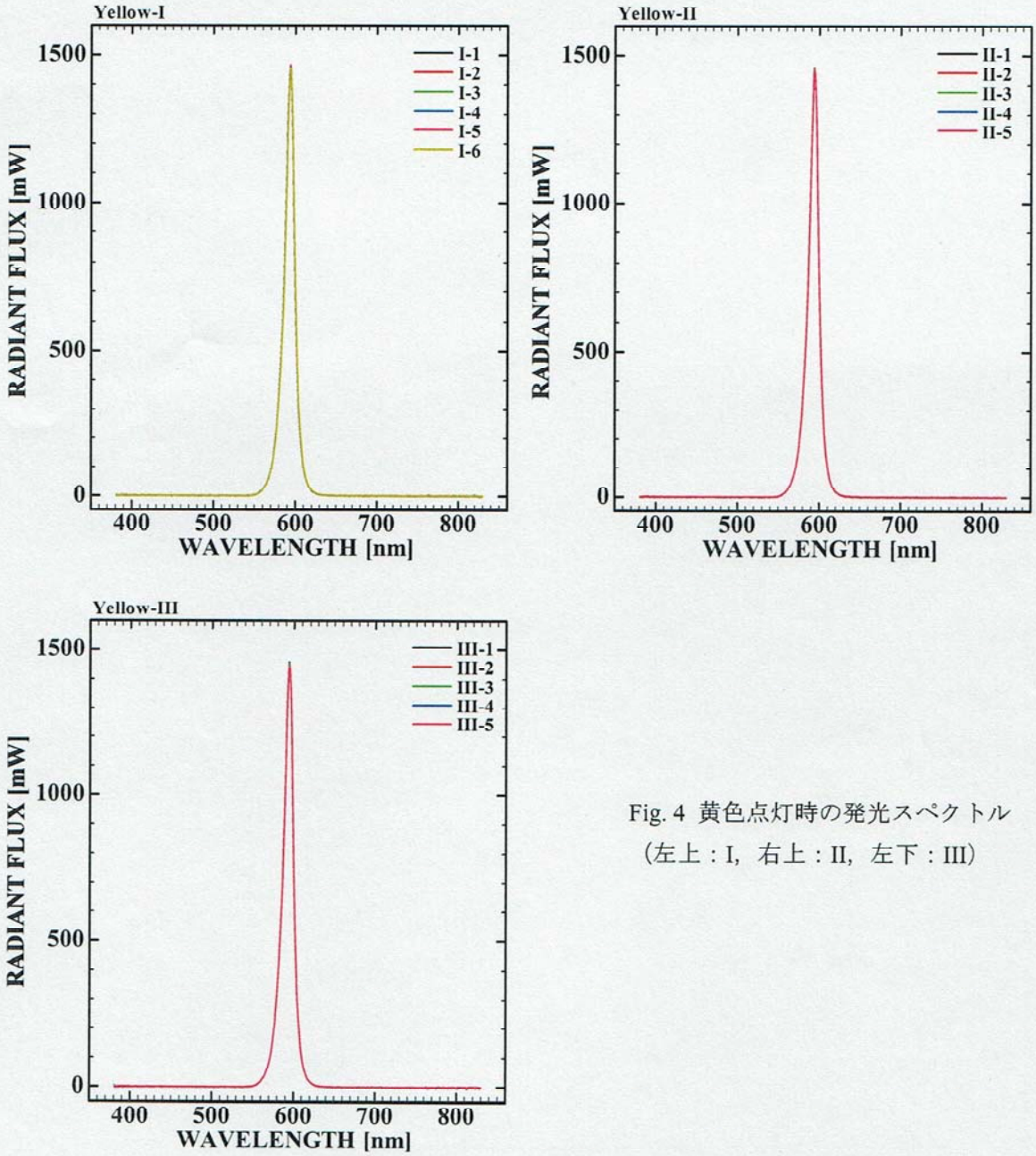

Fig. 4 黄色点灯時の発光スペクトル
（左上：I，右上：II，左下：III）

（以下、空白）